



**Ministero dell'Istruzione e del Merito**  
ISTITUTO COMPRENSIVO STATALE DI MONTEBELLO VICENTINO  
Via G. Gentile, 7 - 36054 - MONTEBELLO VIC.NO – (VI)  
Tel. 0444/649086 - e-mail: [viic856003@istruzione.it](mailto:viic856003@istruzione.it) – PEC: [viic856003@pec.istruzione.it](mailto:viic856003@pec.istruzione.it)  
Codice meccanografico VIIC856003 - Codice Fiscale 80016310247  
Codice Univoco Ufficio UFVQ35 – Codice IPA istsc\_viic856003 – Codice AOO ARIRBTL

Prot. vedi segnatura  
**Circolare n. 163**

Montebello Vic.no, 1 dicembre 2022

**MASSIMA EVIDENZA**

Agli alunni della scuola primaria e secondaria di Gambellara e ai loro genitori

A tutto il personale docente e ata in servizio alla scuola primaria e secondaria di Gambellara

Ai Referenti per la sicurezza  
Docenti Marina Galletti e Daniela Rigodanzo

Ai Coordinatori di plesso di Gambellara  
Francesca Pizzolo e Aloisio Maria Beatrice

Al Rspg, Chiara Menin

**OGGETTO: Presenza di cantiere per la sistemazione della copertura della palestra annessa al plesso scolastico di Gambellara –  
Modifica sosta scuolabus. Prescrizioni e misure di sicurezza.**

Si porta a conoscenza che, come da comunicazione pervenuta dal Comune di Gambellara in data 30-11-2022, il giorno **5 dicembre 2022** prenderanno **avvio i lavori di sistemazione della copertura della palestra di via Borgolecco, lavori che si protrarranno per circa un mese.**

Si renderà, pertanto, necessario realizzare un'area di cantiere che andrà ad occupare l'attuale corsia di percorrenza e fermata dello scuolabus, mentre rimarranno normalmente fruibili i percorsi riservati alle auto e il relativo parcheggio, come pure gli accessi pedonali ai plessi, come da planimetria della sicurezza che si allega.

A tutti i non addetti è severamente vietato accedere alle aree di cantiere.

Per la salita e la discesa degli alunni autotrasportati si rende necessario consentire l'accesso degli scuolabus al cortile della scuola primaria.

Si raccomanda a tutto il personale di adottare le misure organizzative interne affinché venga delimitata, all'interno del cortile della scuola primaria, l'area in cui accedono i pullman e che alla stessa non ci sia possibilità di accesso da parte degli alunni, mentre i mezzi sono in manovra.

Ai genitori che accompagnano e prelevano i figli da scuola si chiede espressamente, per ragioni di sicurezza, di evitare soste o fermate di auto in prossimità del cancello (lato pesa, verso la palestra) da cui deve transitare lo scuolabus per non ostacolare le manovre in ingresso e in uscita.

Si raccomanda a tutti di prestare la massima attenzione, a tutela della sicurezza, e si fa riserva di fornire ulteriori indicazioni, anche a seguito delle interlocuzioni con il Comune.

Cordiali saluti.

**IL DIRIGENTE SCOLASTICO**  
**Dott. ssa Avv. Gigliola Tadiello**  
Firma autografa sostituita a mezzo stampa  
ai sensi dell'art.3, comma 2, D.Lgs. n. 39/1993

In allegato: planimetria della sicurezza

## Planimetria per la sicurezza del Cantiere rev.01 del 18/11/2022

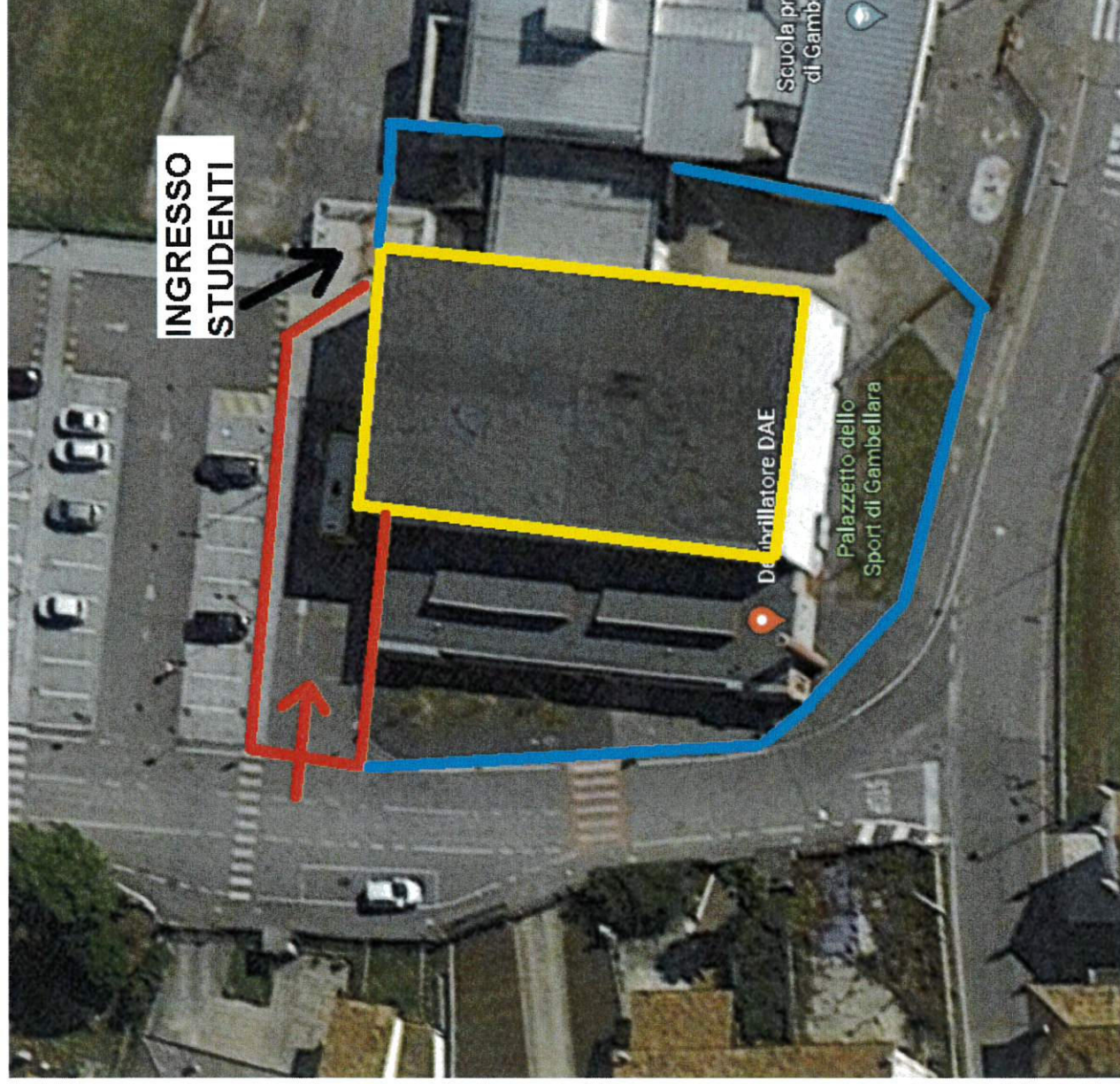

 Parapetti di protezione sulla copertura

 Recinzione di cantiere per utilizzo area deposito attrezzatura e materiali

 Delimitazione con nastro B/R durante fase di montaggio e smontaggio parapetto perimetrale copertura Palestra